

# Creëer de Transportoperatie.

Het aanmaken van uw transportoperaties kan gedaan worden in het Transport scherm. In dit document wordt uitgelegd hoe u deze transporten en vrachtbrieven kunt aanmaken.

## Transporten

### Nieuw transport maken

In dit scherm vindt u een overzicht van alle transporten. Geordend op transport-ID-nummer, toont het overzicht de afzender en ontvanger en status. Klik op 'Maak nieuw transport' om te starten.

**Ophaal informatie:** Selecteer de afzender uit de partnerbibliotheek of vul de informatie handmatig in en selecteer de ophaallocatie, het datum- en tijdvenster.

**Aflever informatie:** Selecteer de ontvanger uit de partnerbibliotheek of vul de informatie handmatig in en selecteer de locatie van levering, het datum- en tijdvenster.

**Vervoerder, opvolgende vervoerders & voertuig informatie:** Vul de informatie in van de vervoerder (en de opvolgende vervoerder) in, als het voertuig een gecontroleerde temperatuur nodig heeft en vermeld de zegelnummers. Vervolgens kunt u de informatie op de container(s) invullen met onder andere Containernummer, containertype en geverifieerde bruto massa (kg). U kunt er nog een toevoegen door op 'nog een container toevoegen' te klikken. Indien deze gegevens op dit moment nog niet bekend zijn, geeft u deze gegevens later aan via de 'Planning Tool'.

**Instructies, speciale overeenkomsten & betaling bij levering:** Vermeld het bedrag van de rembours in EUR en vermeld de datum, plaats en land van vestiging.

**Referenties:** Bovenaan heeft u reeds de transportnaam, ordernummer en opdrachtgever aangegeven, maar in dit segment kunt u ook andere referenties aangeven zoals referentiernaam, referentiewaarde en kunt u andere referenties toevoegen. Klik op het selectievakje als u de vervoerder toestemming geeft om de referenties te bewerken.

### Beheer Transport

Als u op 'Beheren' klikt, ziet u het overzicht van alle missies van het transport, de instellingen, de gegeven machtigingen en de bijlagen. Klik op beheren voor meer informatie.

Transport: 145440	Opdracht nr:	Klant:	Vervoerder: Nilsez Transport	Status: Te beginnen	BEHEER
<b>LOADING</b>	Bicrol Factory	Rue Ryder 45, 4902 Everett, Frankrijk (FRA)	Nov 12 2019, 14:00		
<b>UNLOADING</b>	Lafko Distribution Centre	Rain Road 617, 5678 Brighton, Verenigd Koninkrijk (GBR)	Nov 12 2019, 18:00		

**Toegangscode:** De toegangscode is een unieke code die uw chauffeur of uw subcontractor kan gebruiken om toegang te krijgen tot de vervoersinformatie via TransFollow Drive zonder dat u een TransFollow-account nodig heeft. Geef de code door aan de chauffeur zodra de chauffeur wordt toegewezen aan het transport in de Planningstool.

**Transportopdracht:** Voer een eventuele transportopdracht in.



**TF Drive-instelling:** De TF Drive-instellingen geconfigureerd de schermvolgorde doorlopende een handtekening op een vrachtbrief wordt belangrijk.

**Gedeelde machtigingen voor partners:** deel transporttoegang en machtigingen met externe partners. U kunt op dit transport alleen de rollen geven die u bezit.

**Bijlagen:** De bijgevoegde documenten worden gepresenteerd. Deze kunnen worden toegevoegd bij het creëren van een transport. Klik op 'bewerken' om toe te voegen, dit kan voor uitgifte.

**Gebeurtenissen:** De gebeurtenissen die zijn geregistreerd tijdens de workflow van het vervoersdocument.

**Ophalen, Bezorgen & Afstand Gedreven:** Aankomst- en vertrektijden en de afstand geregistreerd in de TransFollow Drive.

## Indienen van Transport

Het indienen van een transport betekent dat de transportinformatie compleet is en klaar is om gedeeld te worden met alle betrokken transportpartijen. Bij het indienen van het transport worden alle betrokkenen op de hoogte gesteld van hun betrokkenheid en kunnen de gegevens op het transport en het transportdocument niet meer worden bewerkt. Chauffeurs of voertuigen die in het transport zijn toegewezen en zijn uitgerust met de mobiele TransFollow-applicatie, ontvangen een melding en kunnen hun transporten beheren. Na de uitgifte zal de transportstatus veranderen naar "Te beginnen" en zal dan beschikbaar zijn in de "Planningstool".

## Planningstool

De Planningstool geeft een overzicht van alle aankomende en afgegeven transporten. In de Planningstool kunt u de chauffeur en de voertuigen toewijzen aan de aangemaakte transporten. Het toewijzen van chauffeurs en voertuigen aan de transportactiviteiten is vaak de laatste stap in het proces van het creëren van de transportoperatie en het bijbehorende document.

De chauffeurs en voertuigen kunnen worden toegewezen zodra het transport startklaar is. De chauffeurs en voertuigen kunnen na het indienen van de transport(en) nog worden aangepast.

TYPE	VOOR/VAN	LOCATIE	STA	CHAUFFEUR	VOERTUIG	STATUS VAN DE MISSIE
<input type="checkbox"/>	Transport: 145440	Opdracht nr:	Klant:	Vervoerder: Nisez Transport	Status: Te beginnen	
	Bicrol Factory	Rue Ryder 45, 4902 Everett, Frankrijk (FRA)	Nov 12 2019, 14:00			
	Lafko Distribution Centre	Rain Road 617, 5678 Brighton, Verenigd Koninkrijk (GBR)	Nov 12 2019, 18:00			

## Documenten

Op de transportdocumenten ziet u een overzicht van alle eCMR's voor uw transporten. U kunt op de eCMR klikken om de gegevens te openen en te bekijken die u heeft ingevuld tijdens het aanmaken van het transport, instructies & speciale afspraken en plaats en rembours. Of download de PDF van de eCMR in het eCMR voorbeeldscherm.

<b>E-CMR NR</b> NL000000162705TFL	<b>VERLADER</b> Lafko Distribution Centre	<b>OPHALEN</b> , Verenigd Koninkrijk (GBR)	<b>OPHAAL DATUM</b> 22 Jun 2021 13:50
<b>STATUS</b> Afgeleverd	<b>ONTVANGER</b> Blue Shoes Co. Ltd.	<b>LEVERING</b> , Verenigd Koninkrijk (GBR)	<b>AFLEVER DATUM</b> 22 Jun 2021 15:50
<b>LAATST GEWIJZIGD</b> 22 Jun 2021 13:44	<b>KLANT</b> -	<b>VERVOERDER</b> TransFollow Demo	<b>OPGEMAAKT OP</b> 22 Jun 2021 00:00



# Dashboard

Het Dashboard van de TransFollow Portal stelt u in staat om één overzicht te hebben van de lopende en aankomende transporten en alle bijbehorende informatie, visualisatie op een kaart en de indicatie van de status van de geschatte aankomsttijd.

ACTIVE TRANSPORTS		UPCOMING TRANSPORTS		Show missions: <span style="color: green;">●</span> on time <span style="color: orange;">●</span> at risk <span style="color: red;">●</span> late <span style="color: black;">●</span> eta unknown				OPEN ON MAP	
TYPE	FOR / FROM	LOCATION	STA	ETA	DRIVER	VEHICLE	DOCUMENT	LOCALIZE	REMARKS
<span style="background-color: orange;">▲</span> LOADING	Iteo	Mikołowska 51, 40-065 Katowice, POL	06:30, 23.03.2021	06:37, 23.04.2021	b a	as134df	PL000000340820TFL		
<span style="background-color: blue;">▼</span> UNLOADING	Leszek Prabucki	Królewskie Wzgórze 21/9, 80-283 Gdańsk, POL	18:00, 24.03.2021	09:23, 23.04.2021	b a	as134df	PL000000340820TFL		
<span style="background-color: orange;">▲</span> LOADING	PG	rue des Caroubiers 8, 1227 Geneva, CHE			b a		CH000000342113TFL		
<span style="background-color: blue;">▼</span> UNLOADING	Iteo	Mikołowska 51, 40-065 Katowice, POL							

De route, de gebeurtenissen en de plaats van ophalen en afleveren worden op de kaart weergegeven.

De kleur van het symbool van de vrachtwagen geeft de status van het transport aan: op tijd, in gevaar of te laat.

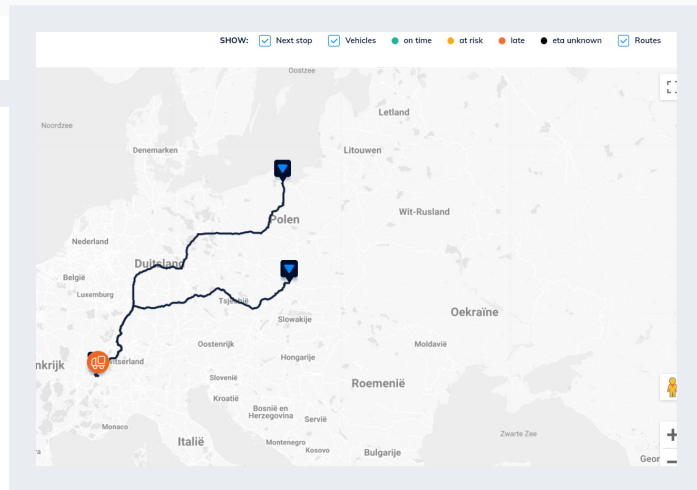

## Wist u al?

Het aanmaken van de transport- en vrachtbrief kan worden geoptimaliseerd als u uw partners, locaties en assets importeert of invoert in uw TransFollow-bibliotheek. U kunt deze informatie eenvoudig aangeven tijdens het aanmaken vanuit deze bibliotheek.

### Partners

In het scherm 'Partners' zoals Verladers, Ontvangers, Klanten en Vervoerders kunt u al uw partners toevoegen aan de TransFollow Portal. De benodigde informatie bestaat uit naam, adres, stad, land, aantal bestellingen, e-mail voor uw verschillende afzenders, ontvangers, vervoerders en klanten.

### Locaties

In het gedeelte 'Locatie' kunt u alle locaties van Afhaal- en Afleverlocaties toevoegen. U kunt de namen, adressen, postcode, stad, land en e-mail opgeven.

### Middelen

In het Middelen-scherm kunt u uw chauffeurs en voertuigen beheren.

## Andere Downloads

### TransFollow Portal:

- Checklist om te beginnen
- Rollen, (sub)accounts en rechten

### TransFollow Drive:

- Checklist om te beginnen
- Aftekenen van de eCMR

